



ISTITUTO CANOSSIANO Via Della Chiusa - Milano

DECRETO RILANCIO

LA SCUOLA IN TRASPARENZA



 L. 23 luglio 2021, n. 106

IL NOSTRO ORGANIGRAMMA

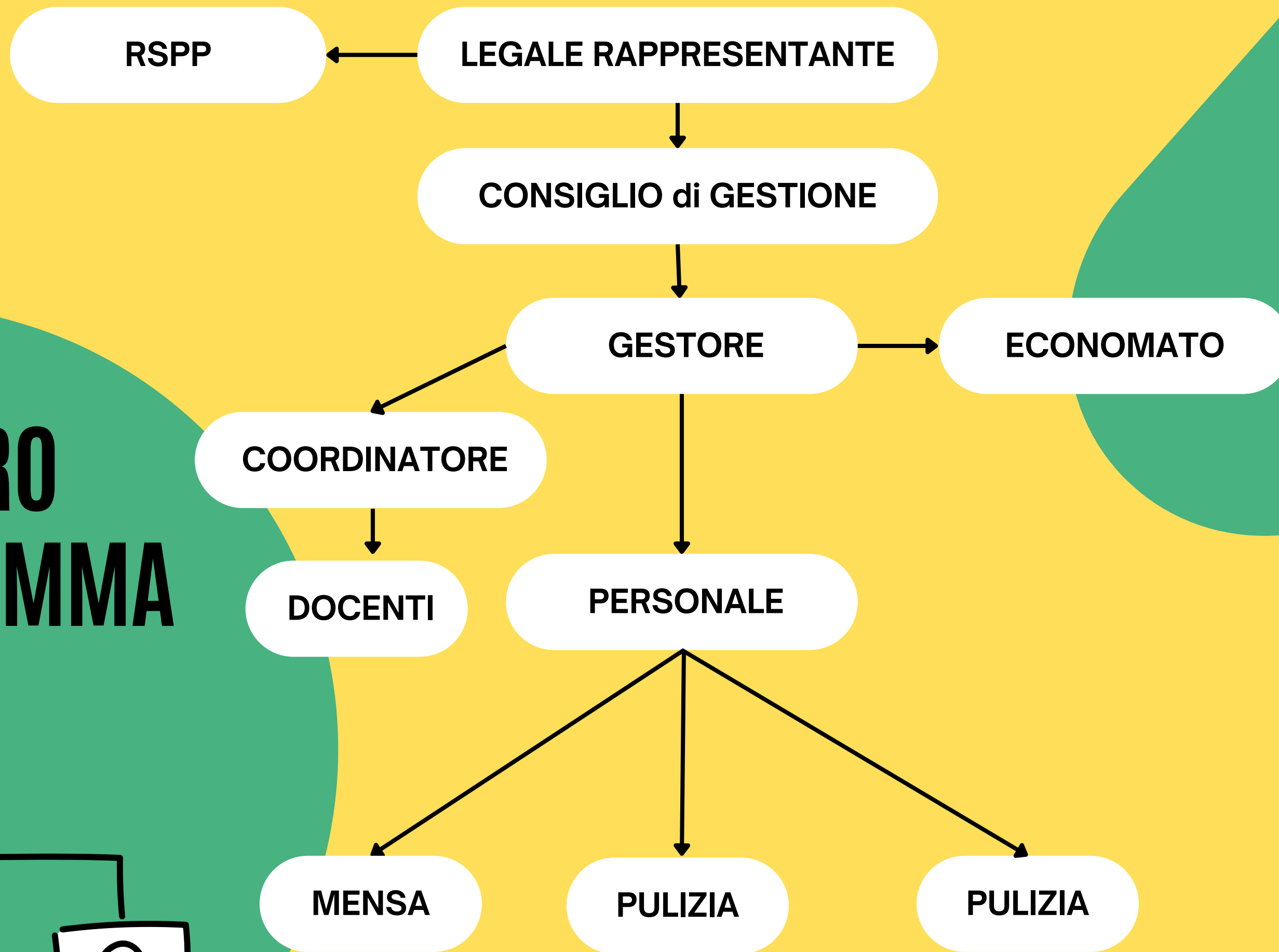
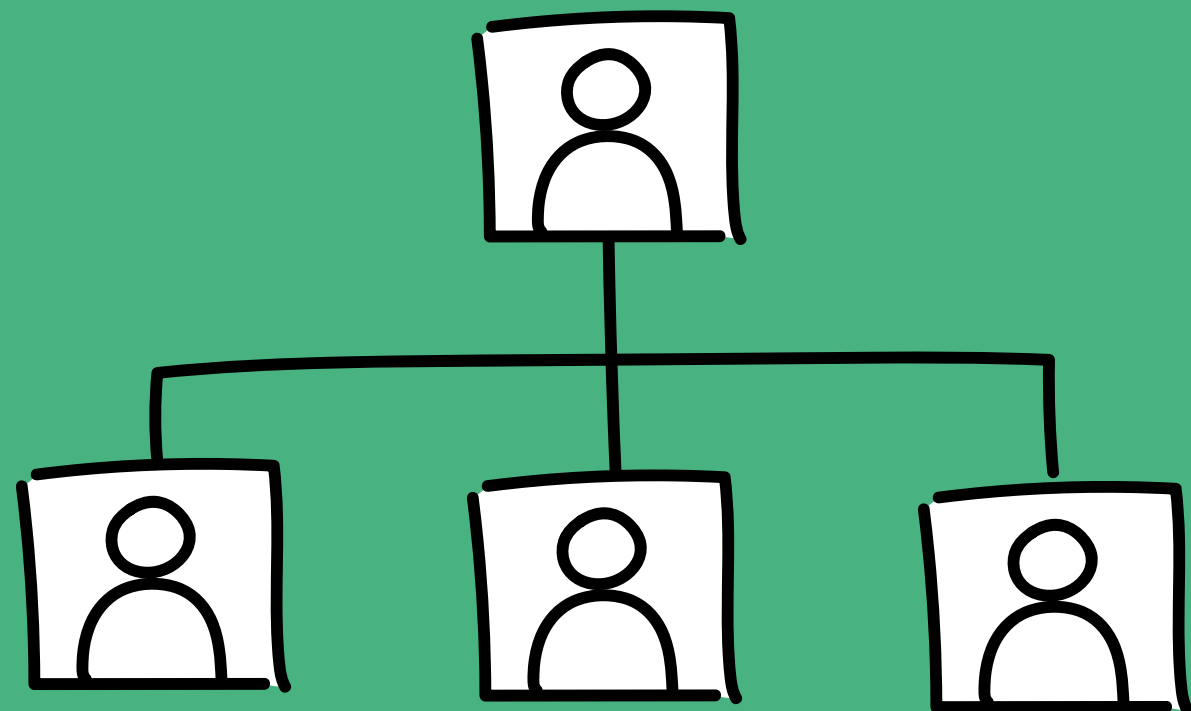

“Nell’a.s. 2022/2023 non ci siamo avvalsi di collaboratori esterni”

I NOSTRI COLLABORATORI

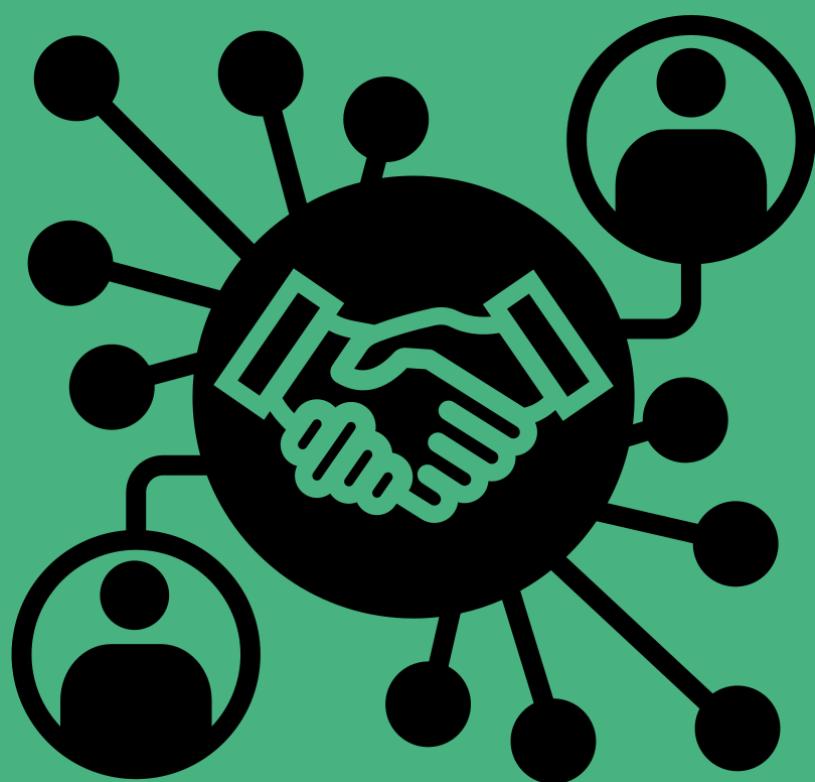

NUMERO	Dati
Collaboratore 1	
Collaboratore 2	
Collaboratore 3	
Totale collaborazioni	-



IL NOSTRO PERSONALE



COSTO DEL PERSONALE a.s. 2022/2023	
Personale direttivo	12.605,06
Personale docente	197.213,83
Personale non docente	111.251,55
Totale personale	321.070,44

DATI ORGANICO a.s. 2022/2023			
Personale	Tempo Indeterminato	Tempo Determinato	Totale
Docenti	5	4	9
Di cui di sostegno	0	0	0
Segreterie ed ausiliari	5	0	5
Totale	10	4	14

TASSI DI ASSENZA a.s. 2022/2023		
Scuola	Descrizione	Dati
Scuola dell'Infanzia ISTITUTO CANOSSIANO	Ore lavorabili	26.133,50
	Ore di assenza	3.708
	Percentuale	14%

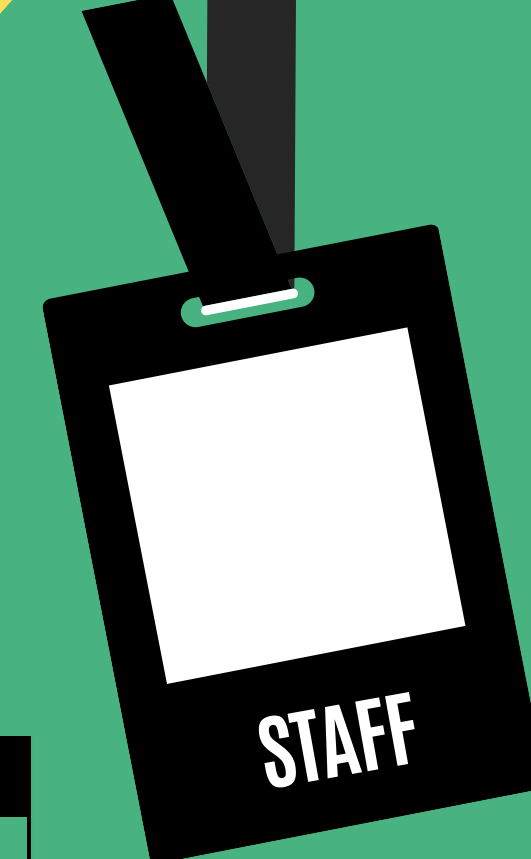

BILANCIO 2022/2023

Scuola dell'Infanzia



CLICCA QUI

Scuola dell'Infanzia

BUDGET 2023/2024

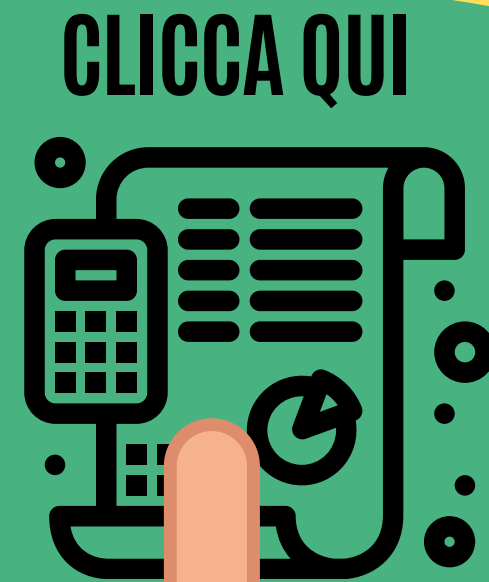

CLICCA QUI



Fonti di Ricavo a.s. 2022/2023

Contributi da famiglie	279.706,00
Contributi da enti pubblici	83.852,07
Totale contributi	363.558,07

FONTI DI RICAVO

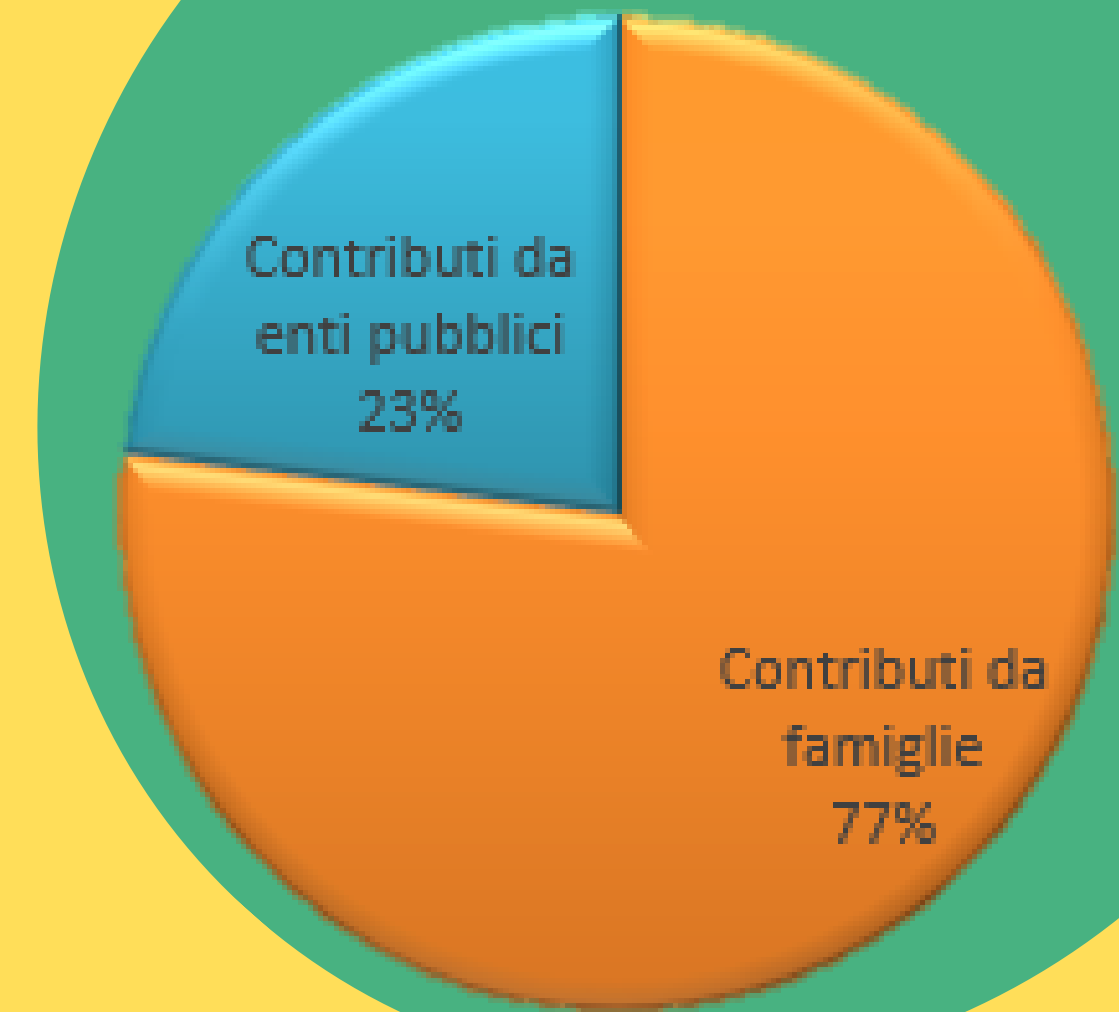

I BENI IMMOBILI 2022/2023



ISTITUTO CANOSSIANO Via Della Chiusa - Milano

DATI IMMOBILI a.s. 2022/2023		
Informazioni		Dati
Generali	Indirizzo	Milano - Via Della Chiusa, 9
	Mq	2588
	Titolo di possesso	Proprietario
Scuole Presenti		MI1A203003 - Infanzia ISTITUTO CANOSSIANO
Spazi	Mensa	SI
	Palestra	SI
	Teatro	SI
	Spazi esterni	SI



LA NOSTRA MISSION



Investiamo le nostre energie e risorse nella scuola

...dipendendo ordinariamente dall'educazione

la condotta di tutta la vita

Maddalena di Canossa

